Schreiner 1 / VE 361.01 :
Schrankanlagen in CA-Räumen, Konferenzräumen, Wert.- u. Postfächer in Pers.-Aufenthaltsr., Pat.-Aufenthaltsr. (ohne Küchen), div. AP + Regale (außer an Leisetellen), Durchreichen

Schreiner 2 / VE 361.02 :
Pat.-Zimmer + P.-Bäder, Pat.-Lounge PKV (incl. Küchenzeile), Bereitschaftsr., Gard.-Haken, Patienten-Schränke sonstige, Wickeltische im EIKI und in Beh.-WCs

Schreiner 3 / VE 361.03 :
Verkleidungen Infotresen + Infotresen, Verkleidungen an Cafeteria, Kapelle, Glaswände + Bäume + Sitzbänke mit Verkleidung im EIKI / ESI

Schreiner 4 / VE 361.04 :
Tresenanlagen incl. Verglasungen, Schrankanlagen Leitstellen + Stützpunkte, Richtplatze in AR rein (von H7 übernommen)

Hinweis Schreiner 4:
im Plan **HHAA-HGB-CD-00-142.AH-5-00** finden Sie die grundsätzlichen Regeldetails zu den Tresen und im Plan **HHAA-HGB-CD-00-143-AH-5-00** die Regeldetails zu den Arbeitsschranlagen.

Schreiner 5 / VE 361.05 :
Fensterbänke + Leibungsrahmen d. Fenster / Pat.-Zimmer

Schreiner 6 / VE 361.06 :
Alle Küchenzeilen (außer PKV-Lounge)

WC-Trennwände / VE 394.01 :

Hinweise zur "Plan-Codierung" innerhalb der Räume :

03.040 bedeutet z. B.
Verweis auf folgenden Ausführungsplan:

HhAA-HGB-CD-**03.040**-AW-5-00
Wandansicht und Grundriss
Tresen Leitstelle Ambulanz Dki.
Kategorisch 03.040

Türen mit Kleiderhaken, siehe Katalogansicht 30.013

Position Schalter für
LED-Sockelbeleuchtung,
integr. in "Formularablage"
Höhe: Achse = 93,0 cm ü. OKFFB

"offene" Tresen ohne Verglasung

"geschlossene" Tresen mit Verglasung

Hinweis für VE 361.01 / Allgemeine Schrankanlagen :
In den so markierten Personal-Aufenthaltsräumen wächst die Anzahl der Wertfächer von der Standard-Stückzahl "4" ab

Hinweis für VE 361.02 / Patientenschränke :
Schrankformen mit abweichendem HPL- Dekor und ggf. Intarsie gemäß Angabe in der Ausschreibung und separater Material-Beschreibung.

Hinweis für VE 361.04 / Tresenanlagen :
komplette Schrankanlage im HPL-Umfarbton gemäß Bauteilzuordnung

Hinweis für VE 361.06 / Küchenzeilen :
Arbeitsplatte, Rückwand-Paneel und "Unterboden" der Hängeschränke im HPL-Umfarbton gemäß Bauteilzuordnung

Hinweis für VE 361.06 / Küchenzeilen :
Arbeitsplatte, und Schrankanlagen in HPL-Umfarbtönen gemäß Angabe in der Ausschreibung und separater Material-Beschreibung.

ALLE MASSE SIND VOR ORT VON DER AUSFÜHRENDEN FIRMA EIGENVERANTWORT-LICH ZU PRÜFEN UND ABWEICHUNGEN SIND DER BAULEITUNG ANZUZEIGEN! EINGETRAGENE HÖHENMASSEN BEZIEHEN SICH GRUNDSÄTZLICH AUF OKFFB!

Index	Datum	Gez.	Änderungen
01	16.09.2025	HDR\h4a	Ergänzungen i.d. Zuordnung / und Legende

HhAA-HGB-CG-e3-001-IM-5-01

Titel
Schreinerübersichtsplan
3.Obergeschoss

Status: 01
Datum: 16.09.2025

ARGE TGA	ATGA-HGB-MM-UE-00 Cloud 24.11.2025
Meyer-Vorfelder und Dinkelacker GmbH+Und Co. KG	MVUD-HGB-MM-UE-00 Cloud 21.11.2025
HT Hospitaltechnik Planungsgesellschaft mbH	HTPG-HGB-MM-HT-00 Cloud 17.11.2025
faktorgrün Landschaftsarchitekten	FGLA-HGB-MM-UE-00 Cloud 02.02.2021

Bauvorhaben
Neubau Flugfeldklinikum Böblingen

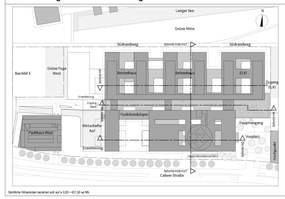
Langer See
Grüne Mitte
Schönaicher Straße
Schönaicher Straße
Bachäle 5
Grüne Fuge West
Grüne Fuge Ost
Grüne Fuge
Grüne Fuge
Grüne Fuge